

Scrisoare de lansare
B2B Connect
25.03.2024

Mercedes-Benz

Ce este nou în versiunea 25.03.2024

- Schimbarea rapidă a interfețelor pentru a putea vizualiza ansamblul demontat în piese;
- Trecerea din coșul de cumpărături în lista de piese;
- Selectarea subgrupului cu previzualizare imagine;
- Setările filtrului din catalog;
- Evidențierea selecției curente de navigare;
- Casete de selectare în lista de cumpărături;
- Numărul comenzii de vânzare în prezentarea generală a comenzii;
- Fereastra de timp de livrare și ridicare (ETA);

- Schimbarea rapidă a interfețelor pentru a putea vizualiza ansamblul demontat în piese;

Sub desenul piesei dezasamblate, un glisor este acum integrat pentru a permite schimbarea rapidă a listelor de piese. Trecerea este posibilă în cadrul unui grup principal și modifică nu numai desenele, ci și subgrupurile. Puteți face clic pe imaginea corespunzătoare din glisor sau puteți utiliza simbolurile săgeată din vizualizarea explodată. De asemenea, este posibil să operați această funcție cu tastele de tip săgeată ale tastaturii.

Pos.	Part number	Information	NP/LP (€)	Qty.	Reset highlights
50	A 246 905 22 01	SWITCH BLOCK Upper control panel Color selection Footnote Code: (80...		1	<input type="radio"/>
80	A 001 984 55 29	HEXALOBULAR BOLT Upper control panel mount; M4X10	0.71 0.72	4	<input checked="" type="radio"/>
100	A 246 900 12 09	CONTROL UNIT, COMPLETE View replacements Color selection Footnote Code: 802		1	<input type="radio"/>

Treceți din coșul de cumpărături în lista de piese

Dacă faceți clic pe numele piesei subliniate, veți reveni la catalogul de piese. Lista pieselor și vizualizarea dezasamblată din care ați adăugat piesa în coșul de cumpărături vor fi afișate. Funcția de “căutare” a fost adăugată.

Mercedes-Benz B2B Connect

Mercedes-Benz AG Salzufer 1,10587, Berlin

Basket (8 Items)

VIN: WDD2462431J091833

Sold by: Mercedes-Benz AG, Salzufer 1, Berlin 10587 Customer ID: 123456

Item	DG	Price	Qty.	Price (net)	
<input checked="" type="checkbox"/> O-RING ¹ A 021 997 97 45	20	List price Discount (1.25 %) Net price	21.91 € -0.27 € 21.64 €	1	21.64 €
<input checked="" type="checkbox"/> PARTS.KIT.RETAL.SPRING ¹ A 177 072 00 00	18	List price Discount (1.25 %) Net price	25.40 € -0.32 € 25.08 €	4	100.32 €
<input checked="" type="checkbox"/> CONTROL UNIT ¹ A 246 901 25 04	18	List price Discount (1.25 %) Net price	89.59 € -1.12 € 88.47 €	1	88.47 €

Sum of list prices 213.10 €
Discount -2.67 €
Total net price 210.43 €
VAT (19%) 39.98 €
Total 250.41 €

Checkout

Selectarea subgrupului cu previzualizare a imaginii

Pentru a facilita găsirea pieselor, afișăm acum vizualizările pieselor demontate în selecția subgrupului. Acest afișaj este disponibil atât în introducerea tipului, cât și în catalogul de piese specifice vehiculului.

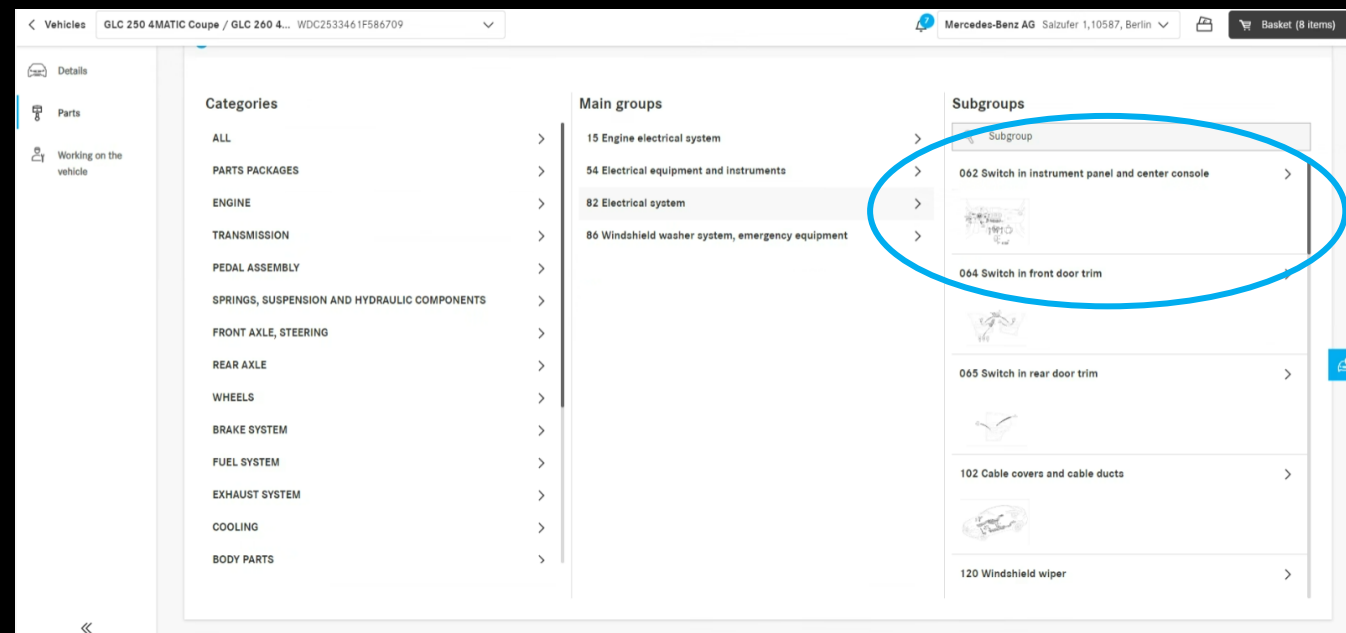

Setările filtrului din catalog

Cu ajutorul opțiunilor de filtrare, lista pieselor este adaptată în funcție de caracteristicile vehiculului. Prin eliminarea acestor filtre, este posibilă și afișarea pieselor care nu au fost instalate în vehiculul pe care l-ați introdus. Aceasta înseamnă că pot fi găsite și părți alternative. În mod implicit, acest filtru este activat pentru a asigura claritatea listelor de piese.

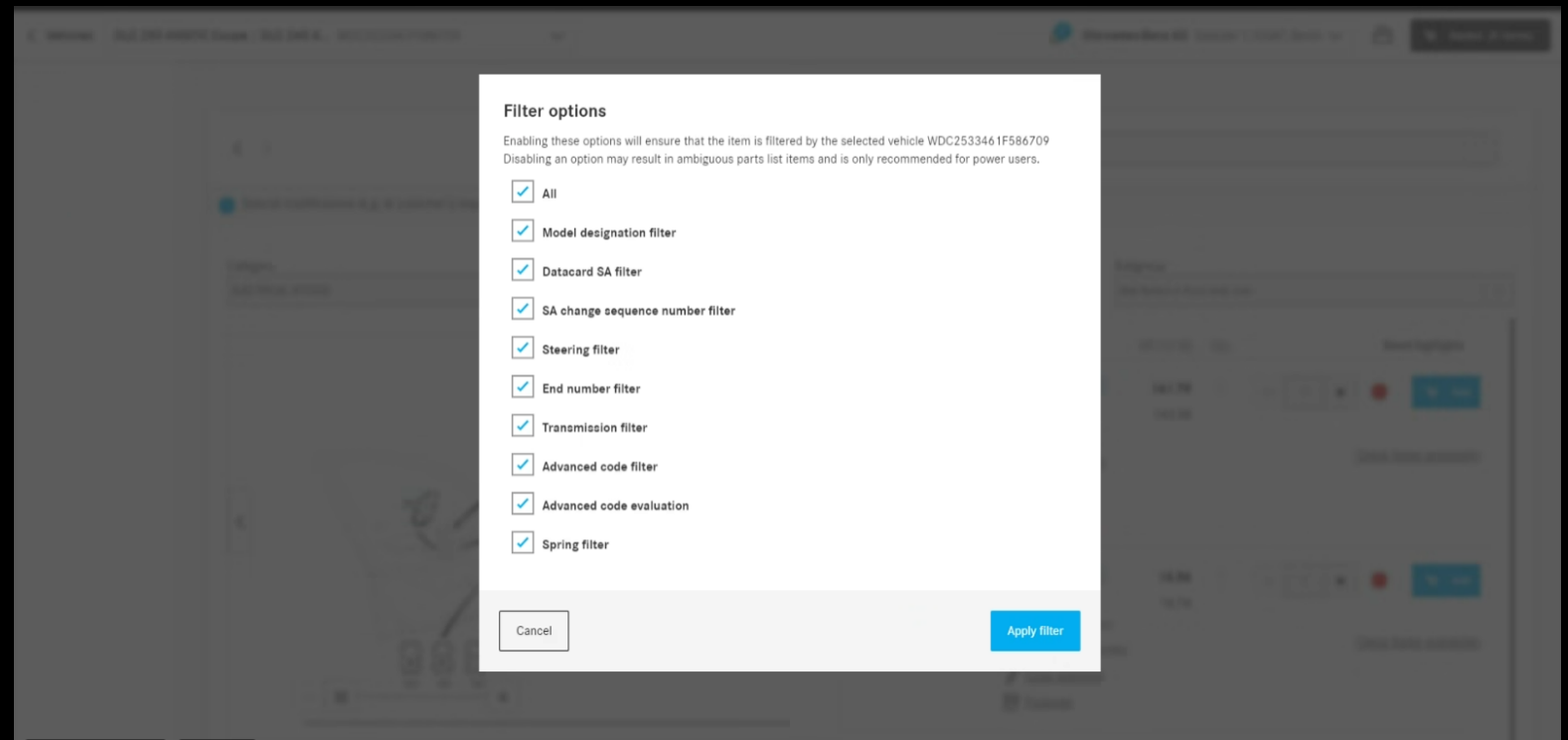

Evidențierea selecției curente de navigare

Categoria, specializarea și subgrupul selectate sunt evidențiate în lista verticală a paginii listei de părți și afișate în centrul listei pentru o imagine de ansamblu mai bună a selecției curente.

Category: ELECTRICAL SYSTEM | Main group: 82 Electrical system | Subgroup: 102 Cable covers and cable ducts

Pos.	Part number	Information				
10	A 253 820 65 00	CABLE DUCT ¹ View replacement Footnote	102 Cable covers and cable ducts			
10	A 253 820 67 00	CABLE DUCT ¹ Footnote	119.10 120.61	1	- 1 +	Add <small>Check faster availability</small>
110	A 205 546 15 43	CABLE BRACKET ¹ Footnote	1.40 1.42	1	- 1 +	Add <small>Check faster availability</small>
120	A 205 546 21 43	CABLE BRACKET ¹ Footnote	1.40 1.42	1	- 1 +	Add <small>Check faster availability</small>
125	A 003 990 02 51	HEXAGON NUT ¹ Cable duct mount	0.51 0.52	1	- 1 +	Add
150	A 213 540 77 33	CABLE DUCT ¹	15.70	1	- 1 +	Add

Casete de selectare în coșul de cumpărături

În lista de cumpărături, casetele de selectare sunt acum introduse pe toate nivelurile. Cu ajutorul acestor casete de selectare, listele întregi de cumpărături pot fi selectate sau deselectate. Doar articolele selectate vor fi luate în considerare la finalizarea comenzii. Dacă există atât articole selectate, cât și deselectate într-o listă de cumpărături, acest lucru este indicat printr-un "-" în caseta de selectare de nivel superior.

Item	DG	Price	Qty.	Price (net)
<input type="checkbox"/> O-RING [1] A 021 997 97 45	20	List price Discount (1.25 %) Net price	1	21.64 € -0.27 € 21.04 €
<input checked="" type="checkbox"/> PARTS KIT, RETAL SPRING [1] A 177 072 00 00	18	List price Discount (1.25 %) Net price	4	100.32 € -0.32 € 25.08 €
<input checked="" type="checkbox"/> CONTROL UNIT [1] A 249 901 25 04	18	List price Discount (1.25 %) Net price	1	88.47 € -1.12 € 88.47 €

Item	DG	Price	Qty.	Price (net)
<input checked="" type="checkbox"/> MAIN BEARING, UPPER HALF [1] A 842 033 22 01 50 Check faster availability	18	List price Discount (1.25 %) Net price	1	12.88 € -0.16 € 12.88 €

Sum of list prices	191.19 €
Discount	-2.40 €
Total net price	188.79 €
VAT (19%)	35.87 €
Total	224.66 €

Numărul comenzii de vânzare în prezentarea generală a comenzii

În istoricul comenzilor, acum puteți afișa numărul comenzii, acesta putând fi editat manual de către dvs. dacă doriți înlocuirea acestuia.

Tot ce trebuie să faceți este să faceți clic pe pictograma de modificare din antetul de lângă "Numărul comenzii".

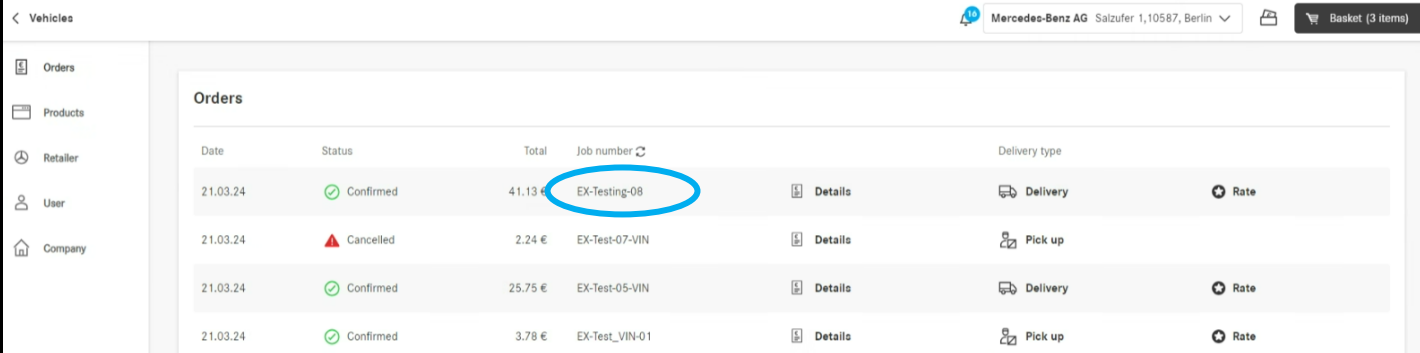

Date	Status	Total	Job number ↻	Details	Delivery type	Rate
21.03.24	Confirmed	41.13 €	EX-Testing-08	Details	Delivery	Rate
21.03.24	Cancelled	2.24 €	EX-Test-07-VIN	Details	Pick up	
21.03.24	Confirmed	25.75 €	EX-Test-05-VIN	Details	Delivery	Rate
21.03.24	Confirmed	3.78 €	EX-Test_VIN-01	Details	Pick up	Rate

Fereastra de timp de livrare și ridicare (ETA)

Intervalele orare de livrare și preluare sunt afișate la finalizarea comenzii. În funcție de disponibilitatea pieselor comandate, veți fi informat cu privire la timpul necesar pentru a primi componentele.
Condiția prealabilă pentru aceasta este ca distribuitorul dumneavoastră să fi furnizat aceste date.

Ordering for

Customer ID	CF-0005
Company	ITS Partner Example
Street/Nr.	Examplestreet 123
Postcode/Town	12345 Town
Country	Lalaland

Delivery address

Customer ID	CF-0005
Company	ITS Partner Example
Street/Nr.	Examplestreet 123
Postcode/Town	12345 Town
Country	Lalaland

Item(s) sold and delivered by Mercedes-Benz AG. The following conditions apply: [Terms of use for Mercedes-Benz B2B Connect, WebParts, After-Sales Applications and Data Content](#), [Terms & Conditions of Autoteile Meyer & Söhne GmbH](#) and the [declaration of use](#). Here you will find our [privacy statement](#).

Retailer: Maxmechanik GbR, Quickbornstraße 25, 12345 Hamburg

Delivery type

Collection Delivery

Delivery: Tuesday 10.02.2024 14:00 - 16:00 for orders received by Monday 12:00.

Order type

Immediate requirement Stock order

Prices may vary depending on selected order type.

VIN