



Releasebrief B2B Connect 25.03.2024

Mercedes-Benz



Wat is er nieuw in de release 25.03.2024

- Snelle wisseling van uitvergrote afbeeldingen
- Ga van de winkelwagen naar de onderdelenlijst
- Subgroepselectie met afbeeldingsvoorbeeld
- Filterinstellingen in de catalogus
- De huidige navigatieselectie markeren
- Selectievakjes in de winkelwagen
- Verkoopordernummer in het orderoverzicht
- Tijdvenster voor levering en afhaling (ETA)

Snelle wisseling van uitvergrote afbeeldingen

Onder de uitvergrote afbeelding is nu een schuifregelaar geïntegreerd om snel wisselen van stuklijsten mogelijk te maken. Scrollen is mogelijk binnen een hoofdgroep en wijzigt niet alleen de tekeningen, maar ook de subgroepen. U kunt op de bijbehorende afbeelding in de schuifregelaar klikken of de pijlsymbolen in de uitvergrote afbeelding gebruiken. Het is ook mogelijk om deze functie te bedienen met de pijltjestoetsen van je toetsenbord.

Mercedes-Benz AG Salzufer 1,10587, Berlin

Basket (7 items)

Category: ELECTRICAL SYSTEM

Main group: 82 ELECTRICAL SYSTEM

Subgroup: 062 SWITCH IN INSTRUMENT PANEL AND CENTER CONSOLE

| Pos. | Part number | Information | NP/LP (€) | Qty. | Reset highlights |
|------|-----------------|--|--------------|------|----------------------------------|
| 50 | A 246 905 22 01 | SWITCH BLOCK Upper control panel Color selection Footnote Code: (80... | - | 1 | <input type="radio"/> |
| 80 | A 001 984 55 29 | HEXALOBULAR BOLT Upper control panel mount; M4X10 | 0.71 0.72 | 4 | <input checked="" type="radio"/> |
| 100 | A 246 900 12 09 | CONTROL UNIT, COMPLETE View replacements Color selection Footnote Code: 802 | - | 1 | <input type="radio"/> |

Ga van de winkelwagen naar de onderdelenlijst

Als u op de onderstreepte onderdeelnaam klikt, keert u terug naar de onderdelencatalogus. De onderdelenlijst en de uitvergrote afbeelding van waaruit u het onderdeel aan de winkelwagen heeft toegevoegd, worden weergegeven.

Voor onderdelen die op een andere manier worden getransporteerd, bijv. de zoekfunctie is toegevoegd, er kan geen omleiding worden gegeven.

Mercedes-Benz B2B Connect

Mercedes-Benz AG Salzufer 1, 10587, Berlin

Basket (8 items)

VIN: WDD2462431J091833

Sold by: Mercedes-Benz AG, Salzufer 1, Berlin 10587 Customer ID: 123456

| Item | DG | Price | Qty. | Price (net) | |
|---|----|--|-------------------------------|-------------|----------|
| <input checked="" type="checkbox"/> O-RING A 021 997 97 45 | 20 | List price Discount (1.25 %) Net price | 21.91 € -0.27 € 21.64 € | 1 | 21.64 € |
| <input checked="" type="checkbox"/> PARTS.KIT.RETAL.SPONGE A 177 072 00 00 | 18 | List price Discount (1.25 %) Net price | 25.40 € -0.32 € 25.08 € | 4 | 100.32 € |
| <input checked="" type="checkbox"/> CONTROL UNIT A 246 901 25 04 | 18 | List price Discount (1.25 %) Net price | 89.59 € -1.12 € 88.47 € | 1 | 88.47 € |

Sum of list prices 213.10 €
Discount -2.67 €
Total net price 210.43 €
VAT (19%) 39.98 €
Total 250.41 €

Checkout

Subgroepselectie met afbeeldingsvoorbeeld

Om het gemakkelijker te maken om de onderdelen te vinden, tonen we nu de uitvergrote afbeeldingen in de subgroepselectie. Deze weergave is zowel in de type-invoer als in de voertuigspecifieke onderdelencatalogus beschikbaar.

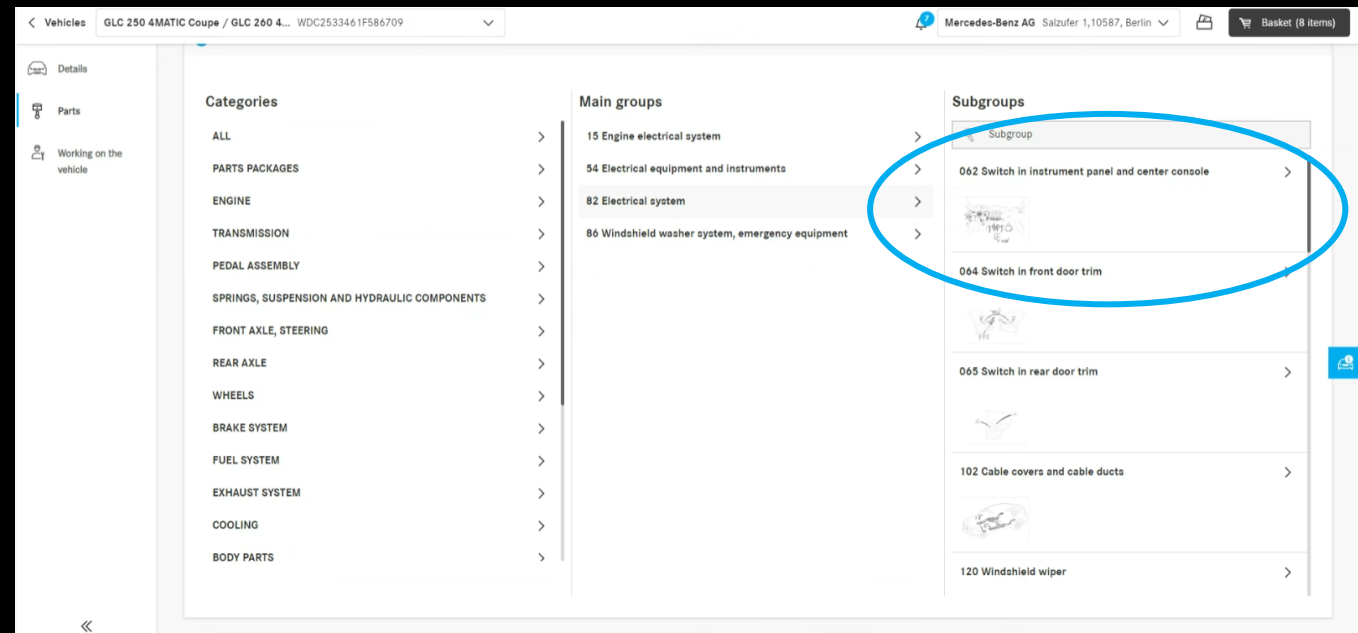

Filterinstellingen in de catalogus

Met behulp van de filteropties wordt de onderdelenlijst aangepast aan de kenmerken van het voertuig. Door deze filters te verwijderen, is het ook mogelijk om onderdelen weer te geven die niet in het door u ingevoerde voertuig zijn geïnstalleerd. Dit betekent dat er ook alternatieve onderdelen gevonden kunnen worden. Standaard is deze filter ingeschakeld om de overzichtelijkheid van stuklijsten te garanderen.

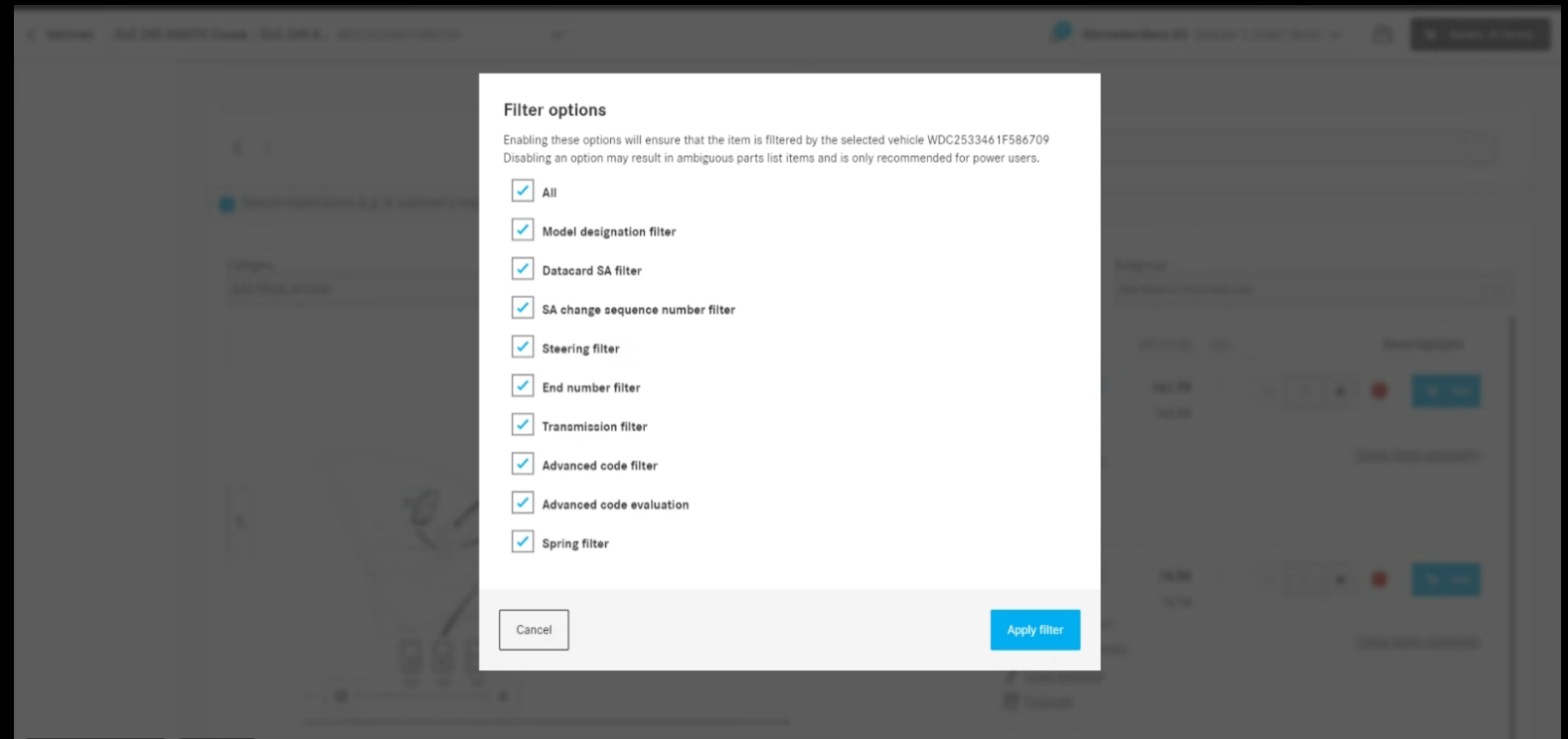

De huidige navigatieselectie markeren

De geselecteerde categorie, hoofd- en subgroep worden gemarkeerd in de vervolgkeuzelijst van de onderdelenlijstpagina en weergegeven in het midden van de lijst voor een beter overzicht van de huidige selectie.

Category: ELECTRICAL SYSTEM | Main group: 82 Electrical system | Subgroup: 102 Cable covers and cable ducts

| Pos. | Part number | Information | | | | |
|------|-----------------|--|--------|---|-------|--|
| 10 | A 253 820 65 00 | CABLE DUCT 102 Cable covers and cable ducts View replacement Footnote | | | | |
| 10 | A 253 820 67 00 | CABLE DUCT 119.10 Footnote | 119.10 | 1 | - 1 + | Add Check faster availability |
| 110 | A 205 546 15 43 | CABLE BRACKET 1.40 Left front footwell | 1.40 | 1 | - 1 + | Add Check faster availability |
| 120 | A 205 546 21 43 | CABLE BRACKET 1.40 Right front footwell | 1.40 | 1 | - 1 + | Add Check faster availability |
| 125 | A 003 990 02 51 | HEXAGON NUT 0.51 Cable duct mount | 0.51 | 1 | - 1 + | Add |
| 150 | A 213 540 77 33 | CABLE DUCT 15.70 | 15.70 | 1 | - 1 + | Add |

Selectievakjes in de winkelwagen

In het winkelwagentje zijn nu op alle niveaus selectievakjes geplaatst. Met behulp van deze selectievakjes kunnen hele winkelwagentjes worden geselecteerd of gedeselecteerd. Alleen geselecteerde artikelen worden in aanmerking genomen bij het afrekenen. Als er zowel geselecteerde als gedeselecteerde artikelen in een winkelwagentje zijn, wordt dit aangegeven met een "-" in het selectievakje op een hoger niveau.

The screenshot displays the Mercedes-Benz B2B Connect shopping cart interface. It features a sidebar with navigation options: Vehicles, Parts, News, Account, and Help. The main content area shows two cart items, each with a selection checkbox and a 'VIN' label circled in blue. The first item is 'O-RING' (A 021 997 97 45) with a net price of 21.64 €. The second item is 'PARTS KIT, RETAL SPRING' (A 177 072 00 00) with a net price of 100.32 €. Below these items, a summary table shows the total net price of 188.79 € and a total price of 224.66 € including VAT. The second cart item is partially visible below the first, showing 'MAIN BEARING, UPPER HALF' (A 842 033 22 01 50) with a net price of 12.88 €.

| Item | DG | Price | Qty. | Price (net) |
|--|----|---|------|-------------|
| <input type="checkbox"/> O-RING [1] A 021 997 97 45 | 20 | List price: 21.91 € Discount (1.25 %): -0.27 € Net price: 21.64 € | 1 | 21.64 € |
| <input checked="" type="checkbox"/> PARTS KIT, RETAL SPRING [1] A 177 072 00 00 | 18 | List price: 25.40 € Discount (1.25 %): -0.32 € Net price: 25.08 € | 4 | 100.32 € |
| <input checked="" type="checkbox"/> CONTROL UNIT [1] A 249 901 25 04 | 18 | List price: 89.59 € Discount (1.25 %): -1.12 € Net price: 88.47 € | 1 | 88.47 € |

| Item | DG | Price | Qty. | Price (net) |
|---|----|---|------|-------------|
| <input checked="" type="checkbox"/> MAIN BEARING, UPPER HALF [1] A 842 033 22 01 50 Check faster availability | 18 | List price: 13.04 € Discount (1.25 %): -0.16 € Net price: 12.88 € | 1 | 12.88 € |

Summary:
Sum of list prices: 191.19 €
Discount: -2.40 €
Total net price: 188.79 €
VAT (19%): 35.87 €
Total: 224.66 €

Verkoopordernummer in het orderoverzicht

In de bestelgeschiedenis kunt u nu het bestelnummer weergeven dat u bij het afrekenen hebt ingevoerd als alternatief voor het nummer dat door het systeem is toegewezen. Het enige wat u hoeft te doen is op het wijzigingspictogram in de kop naast "Bestelnummer" te klikken.

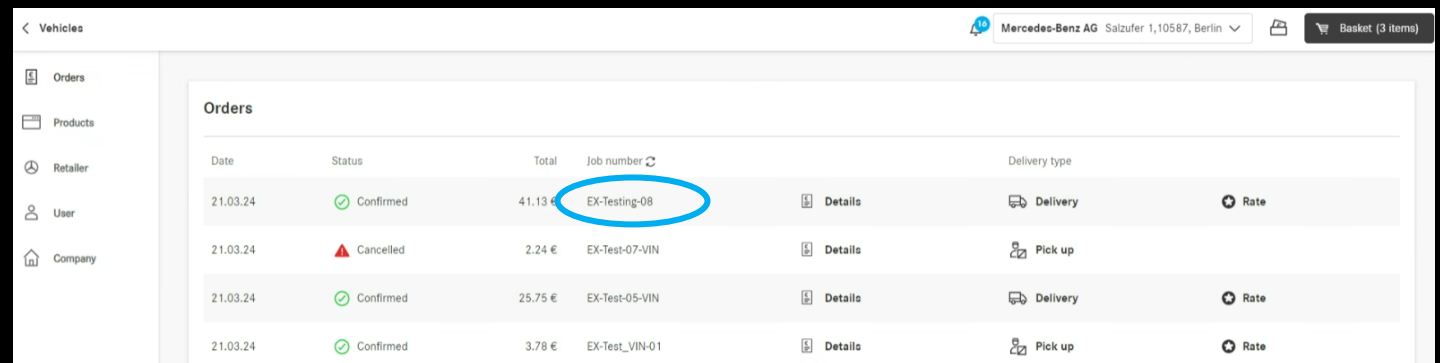

| Date | Status | Total | Job number ↻ | Details | Delivery type | Rate |
|----------|-----------|---------|----------------|---------|---------------|------|
| 21.03.24 | Confirmed | 41.13 € | EX-Testing-08 | Details | Delivery | Rate |
| 21.03.24 | Cancelled | 2.24 € | EX-Test-07-VIN | Details | Pick up | |
| 21.03.24 | Confirmed | 25.75 € | EX-Test-05-VIN | Details | Delivery | Rate |
| 21.03.24 | Confirmed | 3.78 € | EX-Test_VIN-01 | Details | Pick up | Rate |

Tijdvenster voor levering en afhaling (ETA)

Bezorg- en ophaaltijden worden weergegeven bij het afrekenen. Op basis van de beschikbaarheid van de bestelde onderdelen wordt u geïnformeerd over de tijd die nodig is om de goederen te ontvangen. Voorwaarde hiervoor is dat uw dealer deze gegevens heeft verstrekt.

Vehicle list

Autohaus Cottbus (AHC) GmbH 03042 Cottbus, P... 📄 🛒 Basket (X items)

< Back

Please check your summary

Ordering for

| | |
|---------------|---------------------|
| Customer ID | CF-0005 |
| Company | ITS Partner Example |
| Street/Nr. | Examplestreet 123 |
| Postcode/Town | 12345 Town |
| Country | Lalaland |

Delivery address

| | |
|---------------|---------------------|
| Customer ID | CF-0005 |
| Company | ITS Partner Example |
| Street/Nr. | Examplestreet 123 |
| Postcode/Town | 12345 Town |
| Country | Lalaland |

Item(s) sold and delivered by Mercedes-Benz AG. The following conditions apply: [Terms of use for Mercedes-Benz B2B Connect](#), [WebParts](#), [After-Sales Applications and Data Content](#), [Terms & Conditions of Autoteile Meyer & Söhne GmbH](#) and the [declaration of use](#). Here you will find our [privacy statement](#).

Retailer: Maxmechanik GbR, Quickbornstraße 25, 12345 Hamburg

Delivery type

Collection **Delivery**

Delivery: Tuesday 10.02.2024 14:00 - 16:00 for orders received by Monday 12:00.

Order type

Immediate requirement Stock order

📌 Prices may vary depending on selected order type.

VIN