

Utgivningsbrev **B2B**
Connect 25.03.2024

Mercedes-Benz

Nyheter i versionen 25.03.2024

- Snabbt byte av sprängskisser
- Hoppa från varukorgen till reservdelslistan
- Val av undergrupp med förhandsgranskning av bild
- Filterinställningar i katalogen
- Markera det aktuella navigeringsvalet
- Kryssrutor i kundvagnen
- Försäljningsordernummer i orderöversikten
- Tidsfönster för leverans och upphämtning (ETA)

Snabbt byte av sprängskisser

Under sprängskissen är nu ett skjutreglage integrerat för att möjliggöra snabba byten av artikellistor. Rullning är möjlig inom en huvudgrupp och ändrar inte bara ritningarna utan även undergrupperna. Du kan klicka på motsvarande bild i skjutreglaget eller använda pilsymbolerna i sprängskissen. Det är också möjligt att använda den här funktionen med piltangenterna på ditt tangentbord.

Mercedes-Benz AG Salzufer 1,10587, Berlin

Vehicles: B 200 BlueEFFICIENCY Sports Tourer WDD246243 1J091833

Category: ELECTRICAL SYSTEM

Main group: 82 ELECTRICAL SYSTEM

Subgroup: 062 SWITCH IN INSTRUMENT PANEL AND CENTER CONSOLE

| Pos. | Part number | Information | NP/LP (€) | Qty. | Reset highlights |
|------|-----------------|--|--------------|------|----------------------------------|
| 50 | A 246 905 22 01 | SWITCH BLOCK Upper control panel Color selection Footnote Code: (80... | | 1 | <input type="radio"/> |
| 80 | A 001 984 55 29 | HEXALOBULAR BOLT Upper control panel mount; M4X10 | 0.71 0.72 | 4 | <input checked="" type="radio"/> |
| 100 | A 246 900 12 09 | CONTROL UNIT, COMPLETE View replacements Color selection Footnote Code: 802 | | 1 | <input type="radio"/> |

Check faster availability

Hoppa från varukorgen till reservdelslistan

Genom att klicka på det understruken artikelnamnet kommer du tillbaka till reservdelskatalogen. Artikellistan och sprängskissen från vilken du har lagt artikeln i varukorgen visas. För delar som transporteras på annat sätt, t.ex. Sökfunktionen har lagts till, ingen omdirigering kan tillhandahållas.

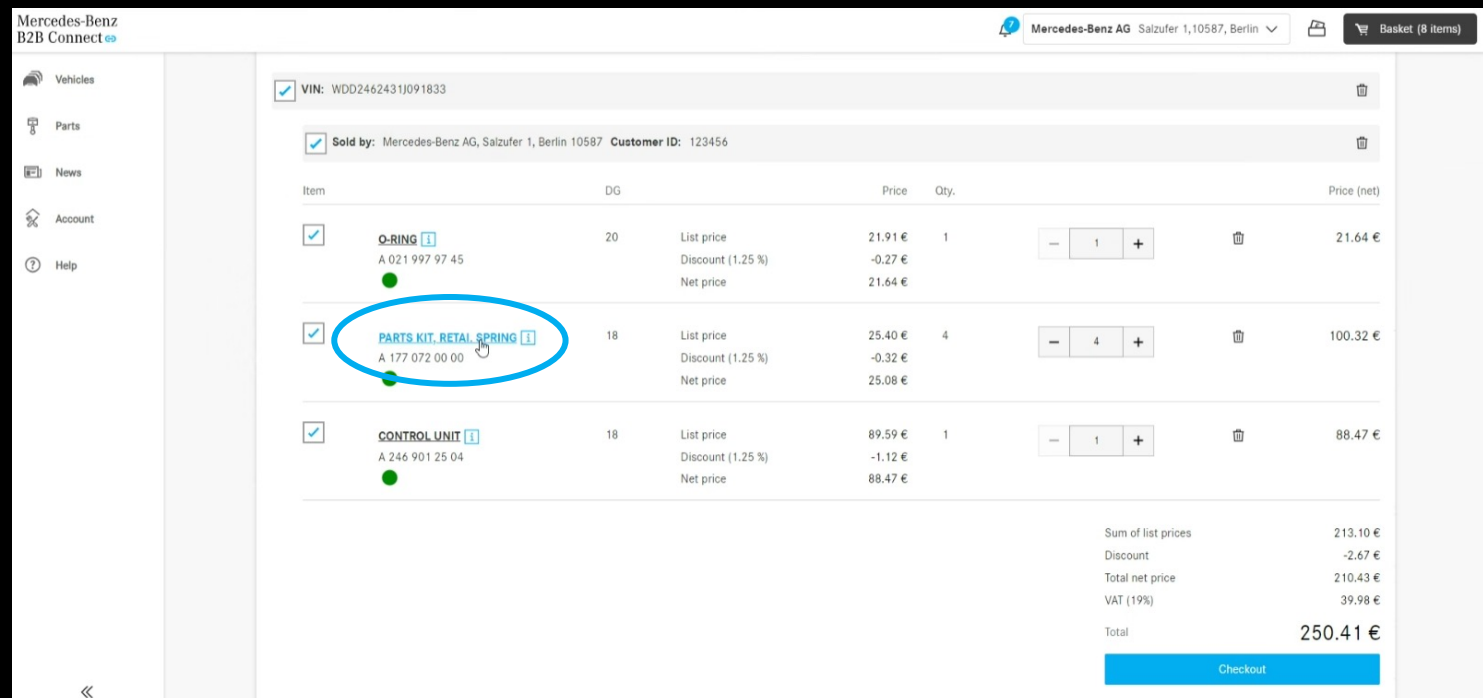

The main content area shows a list of items in a shopping cart. The items are:

| Item | DG | Price | Qty. | Price (net) |
|---|----|---|------|-------------|
| <input checked="" type="checkbox"/> <u>O-RING</u> ¹ A 021 997 97 45 | 20 | List price: 21.91 € Discount (1.25 %): -0.27 € Net price: 21.64 € | 1 | 21.64 € |
| <input checked="" type="checkbox"/> <u>PARTS.KIT.RETAL.SPRING</u> ¹ A 177 072 00 00 | 18 | List price: 25.40 € Discount (1.25 %): -0.32 € Net price: 25.08 € | 4 | 100.32 € |
| <input checked="" type="checkbox"/> <u>CONTROL UNIT</u> ¹ A 246 901 25 04 | 18 | List price: 89.59 € Discount (1.25 %): -1.12 € Net price: 88.47 € | 1 | 88.47 € |

The item "PARTS.KIT.RETAL.SPRING" is highlighted with a blue circle, indicating it is the focus of the action. The bottom right corner of the interface shows a summary of the cart:

| | |
|--------------------|-----------------|
| Sum of list prices | 213.10 € |
| Discount | -2.67 € |
| Total net price | 210.43 € |
| VAT (19%) | 39.98 € |
| Total | 250.41 € |

A blue "Checkout" button is located at the bottom right of the interface.

Val av undergrupp med förhandsgranskning av bild

För att göra det lättare att hitta artiklarna visar vi nu sprängskisserna i undergruppsvalet. Denna indikering är tillgänglig både i typposten och i den fordonsspecifika reservdelskatalogen.

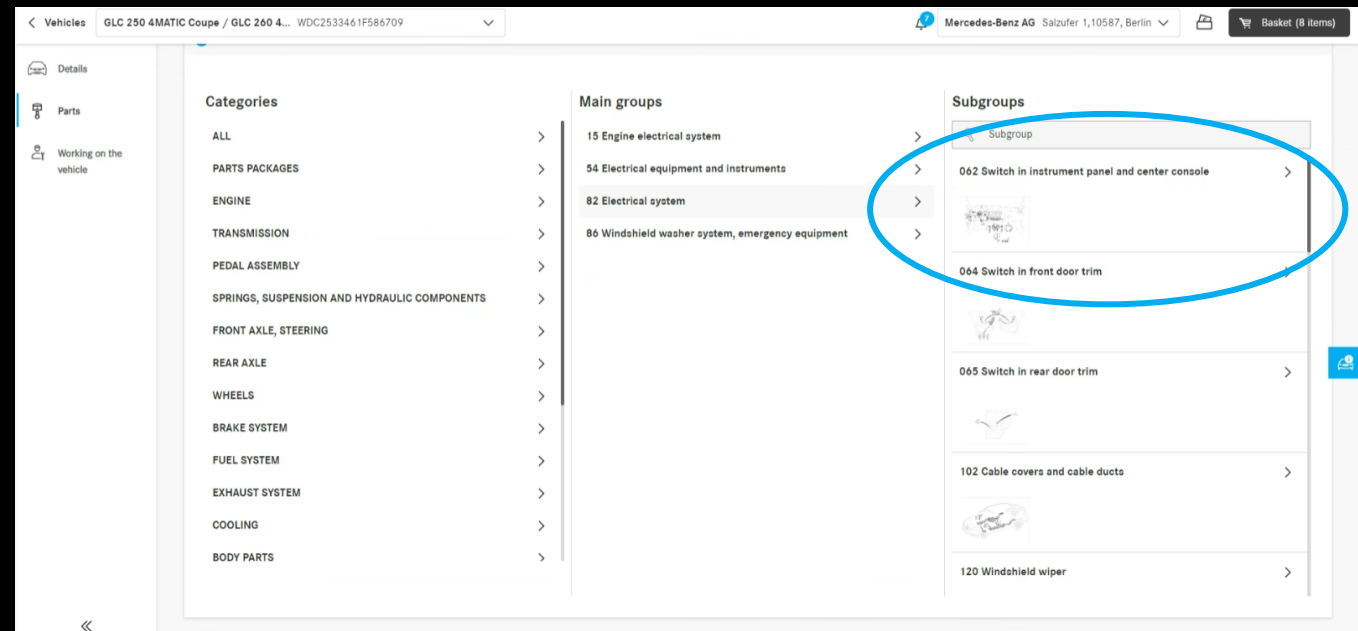

Filterinställningar i katalogen

Med hjälp av filteralternativen anpassas reservdelslistan efter fordonets egenskaper. Genom att ta bort dessa filter är det också möjligt att visa delar som inte var installerade i bilen du körde in i. Detta innebär att alternativa delar också kan hittas. Som standard är detta filter aktiverat för att säkerställa tydlighet i reservdelslistor.

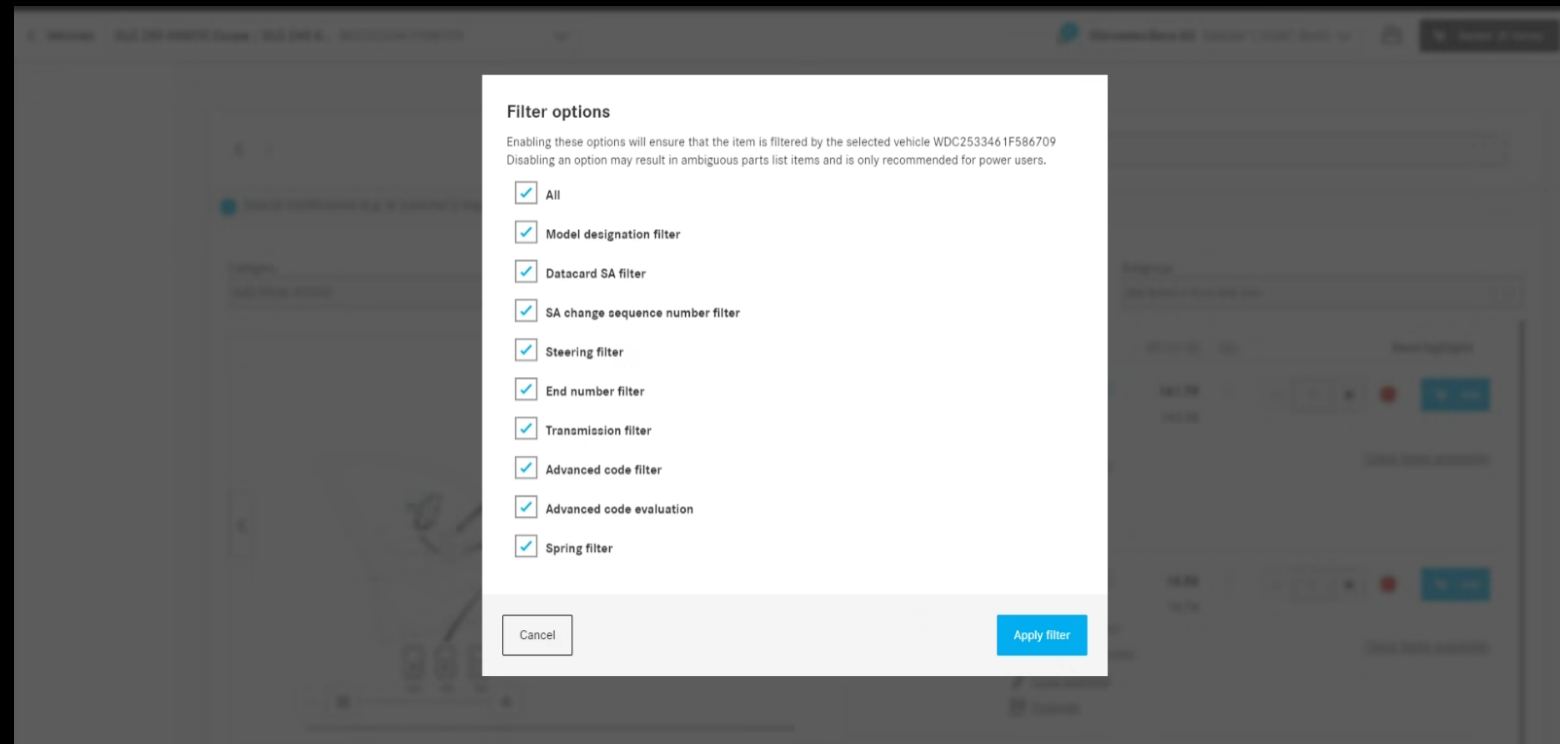

Markera det aktuella navigeringsvalet

Den valda kategorin, huvudämnet och undergruppen markeras i rullgardinsmenyn på sidan med artikellistan och visas i mitten av listan för en bättre översikt över det aktuella valet.

Category: ELECTRICAL SYSTEM | Main group: 82 Electrical system | Subgroup: 102 Cable covers and cable ducts

| Pos. | Part number | Information | | | | | | | |
|------|-----------------|--|--------|---|---|---|---|--|---------------------------|
| 10 | A 253 820 65 00 | CABLE DUCT | 119.10 | 1 | - | 1 | + | | Add |
| | | View replacement Footnote | 120.61 | | | | | | Check faster availability |
| 110 | A 205 546 15 43 | CABLE BRACKET | 1.40 | 1 | - | 1 | + | | Add |
| | | Footnote Left front footwell | 1.42 | | | | | | Check faster availability |
| 120 | A 205 546 21 43 | CABLE BRACKET | 1.40 | 1 | - | 1 | + | | Add |
| | | Footnote Right front footwell | 1.42 | | | | | | Check faster availability |
| 125 | A 003 990 02 51 | HEXAGON NUT | 0.51 | 1 | - | 1 | + | | Add |
| | | Cable duct mount | 0.52 | | | | | | |
| 150 | A 213 540 77 33 | CABLE DUCT | 15.70 | 1 | - | 1 | + | | Add |

Kryssrutor i kundvagnen

I varukorgen är kryssrutor nu infogade på alla nivåer. Med hjälp av dessa kryssrutor kan hela kundvagnar markeras eller avmarkeras. Endast utvalda varor kommer att beaktas i kassan.

Om det finns både markerade och avmarkerade artiklar i en kundvagn indikeras detta med ett "-" i kryssrutan på den högre nivån.

| Item | DG | Price | Qty. | Price (net) |
|--|----|---|------|-------------|
| <input type="checkbox"/> O-RING [1] A 021 997 97 45 | 20 | List price 21.91 € Discount (1.25 %) -0.27 € Net price 21.64 € | 1 | 21.64 € |
| <input checked="" type="checkbox"/> PARTS KIT, RETAL SPRING [1] A 177 072 00 00 | 18 | List price 25.40 € Discount (1.25 %) -0.32 € Net price 25.08 € | 4 | 100.32 € |
| <input checked="" type="checkbox"/> CONTROL UNIT [1] A 249 901 25 04 | 18 | List price 89.59 € Discount (1.25 %) -1.12 € Net price 88.47 € | 1 | 88.47 € |
| Sum of list prices | | | | 191.19 € |
| Discount | | | | -2.40 € |
| Total net price | | | | 188.79 € |
| VAT (19%) | | | | 35.87 € |
| Total | | | | 224.66 € |

| Item | DG | Price | Qty. | Price (net) |
|---|----|---|------|-------------|
| <input checked="" type="checkbox"/> MAIN BEARING, UPPER HALF [1] A 842 033 22 01 56 Check faster availability | 18 | List price 13.04 € Discount (1.25 %) -0.16 € Net price 12.88 € | 1 | 12.88 € |

Försäljningsordern nummer i orderöversikten

I orderhistoriken kan du nu visa det ordernummer du angav i kassan som ett alternativ till det nummer som tilldelats av systemet. Allt du behöver göra är att klicka på ändringsikonen i rubriken bredvid "Ordernummer".

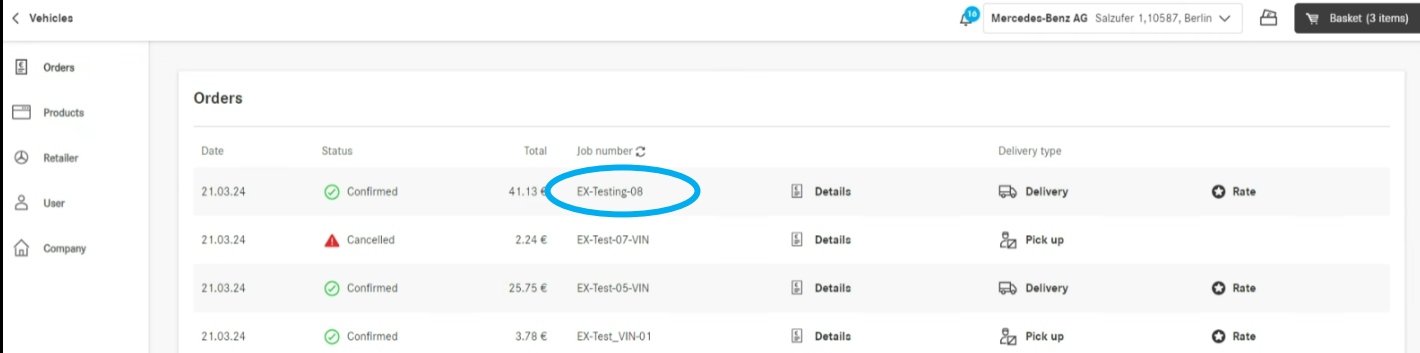

| Date | Status | Total | Job number ↻ | | Delivery type | |
|----------|-------------|---------|----------------|---------|---------------|--------|
| 21.03.24 | ✔ Confirmed | 41.13 € | EX-Testing-08 | Details | 🚚 Delivery | 🔗 Rate |
| 21.03.24 | 🚫 Cancelled | 2.24 € | EX-Test-07-VIN | Details | 👤 Pick up | |
| 21.03.24 | ✔ Confirmed | 25.75 € | EX-Test-05-VIN | Details | 🚚 Delivery | 🔗 Rate |
| 21.03.24 | ✔ Confirmed | 3.78 € | EX-Test_VIN-01 | Details | 👤 Pick up | 🔗 Rate |

Tidsfönster för leverans och upphämtning (ETA)

Leverans- och upphämtningstider visas i kassan. Baserat på tillgängligheten av de beställda delarna kommer du att informeras om den tid det tar att ta emot varorna. Förutsättningen för detta är att din återförsäljare har tillhandahållit dessa uppgifter.

- Ordering for:** Customer ID: CF-0005, Company: ITS Partner Example, Street/Nr.: Examplestreet 123, Postcode/Town: 12345 Town, Country: Lalaland.
- Delivery address:** Customer ID: CF-0005, Company: ITS Partner Example, Street/Nr.: Examplestreet 123, Postcode/Town: 12345 Town, Country: Lalaland.
- Delivery type:** Two radio buttons are present: "Collection" (unselected) and "Delivery" (selected). Below them, a blue oval highlights the text: "Delivery: Tuesday 10.02.2024 14:00 - 16:00 for orders received by Monday 12:00."
- Order type:** Two radio buttons are present: "Immediate requirement" (selected) and "Stock order" (unselected). Below them, a blue information icon is followed by the text: "Prices may vary depending on selected order type."

At the top right, there is a header for "Autohaus Cottbus (AHC) GmbH 03042 Cottbus, P..." and a "Basket (X items)" button. At the bottom, the text "VIN" is partially visible.